



Eine smarte Entscheidung

topal[®] Payroll

Jetzt wechseln und endlich einfach Löhne verwalten
mit der Schweizer Softwarelösung für Ihre Lohnbuchhaltung.
Einfach und anwenderfreundlich ist Topal ideal an die Bedürfnisse
von KMU und Treuhandunternehmen angepasst.

Übersichtliche und einfache Prozesse.

Topal Payroll punktet zweifach beim komplexen Thema Lohnbuchhaltung. Lohnprofis können mit Topal Payroll auch komplexeste Fälle abbilden während Lohninsteiger vom praktischen Workflow und der intuitiven Anwendung profitieren. Flexible Lohnarten, clevere Automatisierungen und die smarte Einbettung des einheitlichen Lohnmeldeverfahren (ELM) erleichtern die Arbeit von Profis und Einsteigern.

- Neue Anwender finden sich dank klarem Prozess und nützlichen Assistenten schnell zurecht.
- Komplexe Mutationen in der Quellensteuer werden dank cleveren Automatisierungen zum Kinderspiel.
- Von der Personalanmeldung bei der Ausgleichskasse bis zur Meldung an das Steueramt, dank des einheitlichen Lohnmeldeverfahrens (ELM) können Sie diese Prozesse komplett digital verarbeiten.
- Intelligente Assistenten führen Sie Schritt für Schritt durch die Lohnprozesse und unterstützen Sie von der Erfassung neuer Mitarbeiter bis zur Aufbereitung der Lohnzahlung.



Sicher, flexibel und komplett.

Total Payroll bietet dank dem integrierten Benutzer- und Rechtesystem eine hohe Sicherheit beim Zugriff auf sensible Daten. Der mitgelieferte Swissdec Lohnartenstamm wurde um viele nützliche Lohnarten erweitert und lässt sich beliebig ergänzen. Zusammen mit den umfangreichen Anpassungsmöglichkeiten und Schnittstellen lassen sich so bestehende Unternehmensprozesse bestens integrieren.

- Alle Funktionen sind im regulären Preis enthalten: **keine versteckten Kosten**
- Der standardisierte Lohnartenstamm lässt sich individuell und branchenabhängig ergänzen
- Volle Flexibilität vom Versicherungsmodell bis zum individuellen Lohnlauf
- Lohnabrechnungen auf Deutsch, Französisch, Italienisch und Englisch
- Swissdec zertifiziert für höchste Qualität in der Lohnbuchhaltung

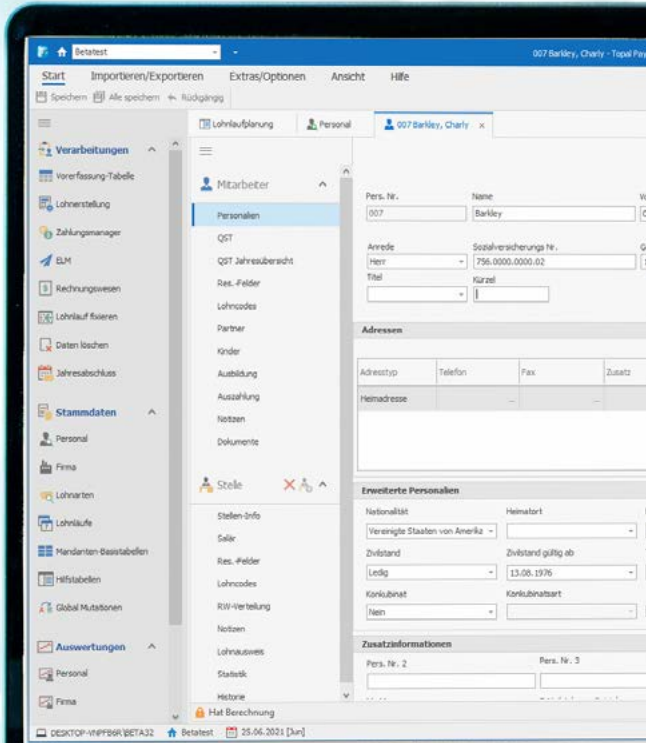

Adaptiv, erweiterbar, unschlagbar.

Topal Payroll ist Teil des integrierten Topal Ecosystems. Mit weiteren Applikationen aus der Topal Produktfamilie sowie Lösungen aus dem Partnernetzwerk lässt es sich zur ganzheitlichen Unternehmenssoftware ausbauen. Dafür sorgen die modulare Architektur und standardisierten Schnittstellen der Topal Produkte. Alle Lösungen von Topal sind mandantenfähig und eignen sich für kleine Betriebe ebenso wie für grosse Treuhänder mit hunderten von Mandanten.

- Zusammen mit unserem Partnernetzwerk und dem Topal Ecosystem findet sich für jede Branche die passende Lösung.
- Kernkompetenz am richtigen Ort. Nutzen Sie das Finanz- und Lohnbuchhaltungswissen der Topal Lösungen gepaart mit den Branchenkenntnissen im Topal Partnernetzwerk.
- Voll mandantenfähig und ausbaubar. Die Topal Produkte wachsen mit Ihnen und Ihren Anforderungen mit, eine nachhaltige Investition.
- Das Topal Ecosystem wächst stetig weiter und bietet Ihnen eine immer breitere Vielfalt an Lösungen.



Wir sind für Sie da.

Die Topal Solutions AG ist ein Schweizer KMU mit einem dichten Partnernetz in der ganzen Schweiz. Starke Topal Partner in Ihrer Nähe bieten Ihnen die Beratung und Expertise, um eine moderne und zeitgemässe Softwarelösung für ihr Personalmanagement einzuführen.

- Topal Produkte werden exklusiv für den Schweizer Markt entwickelt.
- Topal Produkte werden laufend an veränderte Gesetze und Regulierungen angepasst.
- Topal und seine lokalen Partner bieten telefonischen, persönlichen Support mit guter Erreichbarkeit.
- Wir sind nah am Kunden und hören auf ihre Wünsche und Anforderungen. Topal wird gemeinsam mit Anwendern und Treuhändern aus der Schweiz stetig weiterentwickelt.

Weiterführende Informationen und Videos finden Sie auf:



topal.ch/payroll



Erfolgreiche Kunden

Treuhand

Vertriebs-Partner

Lösungs-Partner

Sichere und zeitgemässe Schnittstellen

Starke Dienstleistungen

Dedizierte Softwareprodukte von **total**



Entdecken
Sie das starke
Total Netzwerk

IHR TOTAL
PARTNER

